Que mettre, où trouver et déposer la boîte violette de Dastri ?

Dans notre actualité Recyclage des déchets médicaux du 22 octobre 2024, nous présentions la boîte jaune de Dastri ! Aujourd’hui, la Fédération vous présente la boîte violette (e-Dastri) et le programme expérimental Recypen.

La boîte violette (E-Dastri)

Elle permet aux patients équipés de dispositifs médicaux avec de l’électronique (capteur de glucose en continu, pompe patch, etc.) de les destiner, après utilisation, à un circuit de recyclage adapté. On appelle ces déchets les e-DASRI.

Et que met-on dans la boîte violette ?

Cette boîte sert au stockage, après usage, des dispositifs (pompe Omnipod, Medtrum, applicateurs et transmetteurs Dexcom etc.) afin qu’ils soient recyclés.

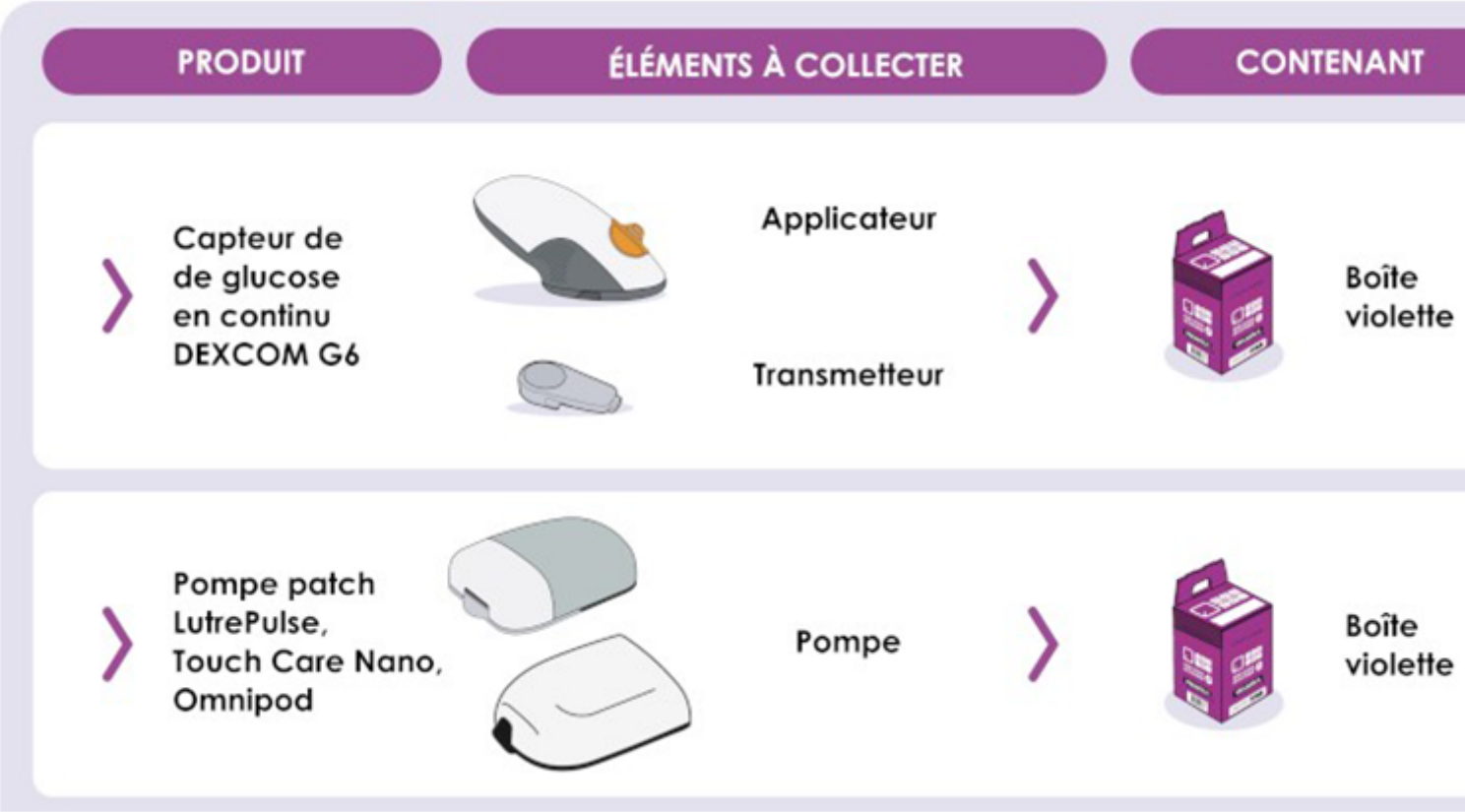

Le programme expérimental Recypen

Dastri, Lilly et Sanofi ont lancé au 2ème trimestre 2024 un programme expérimental d'un an, sur 4 régions, pour le recyclage des stylos auto-injecteurs jetables d'insuline préremplis.

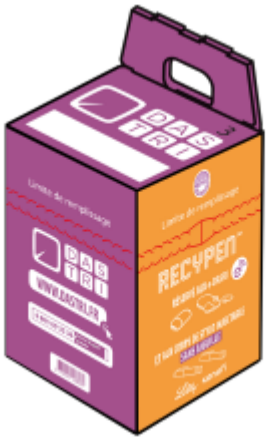

La boîte violette (voir ci-dessus) comporte, dans ces régions, une face orange (Recypen).
Ce programme est disponible gratuitement dans 4 régions : Auvergne-Rhône-Alpes, Grand Est, Hauts-de-France et Occitanie.

Comment cela fonctionne ?

Dans ces 4 régions, il est possible de mettre dans la boîte les stylos auto-injecteurs jetables d'insuline préremplis de Sanofi et de Lilly, en plus des dispositifs e-Dastri (pompe Omnipod, Medtrum, applicateurs et transmetteurs Dexcom …).

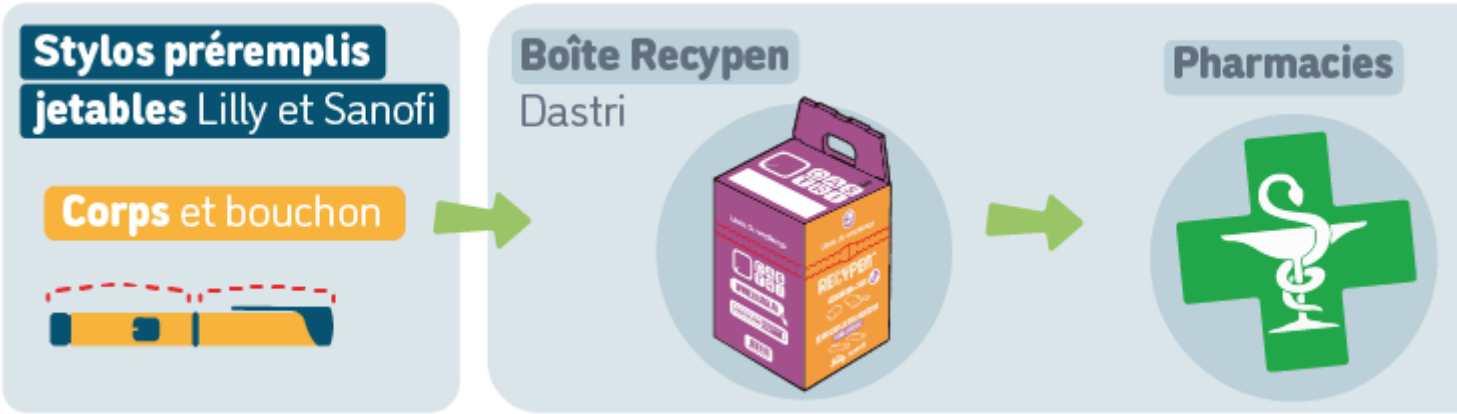

Pour rappel

Où trouver la boîte violette et la boîte Recypen ?

Comme pour la boîte jaune, vous pourrez obtenir votre boîte violette dans l'ensemble du réseau des pharmacies et sur simple présentation d'une ordonnance.

Où déposer la boîte après usage ?

Là aussi, la réponse est simple ! Le réseau de collecte de DASTRI est constitué de près de 20 000 points de collecte différents : 19 000 pharmacies et 1 000 déchèteries. Pour trouver le point de collecte le plus proche de chez vous, c’est ici : https://www.dastri.fr/nous-collectons/

En résumé :

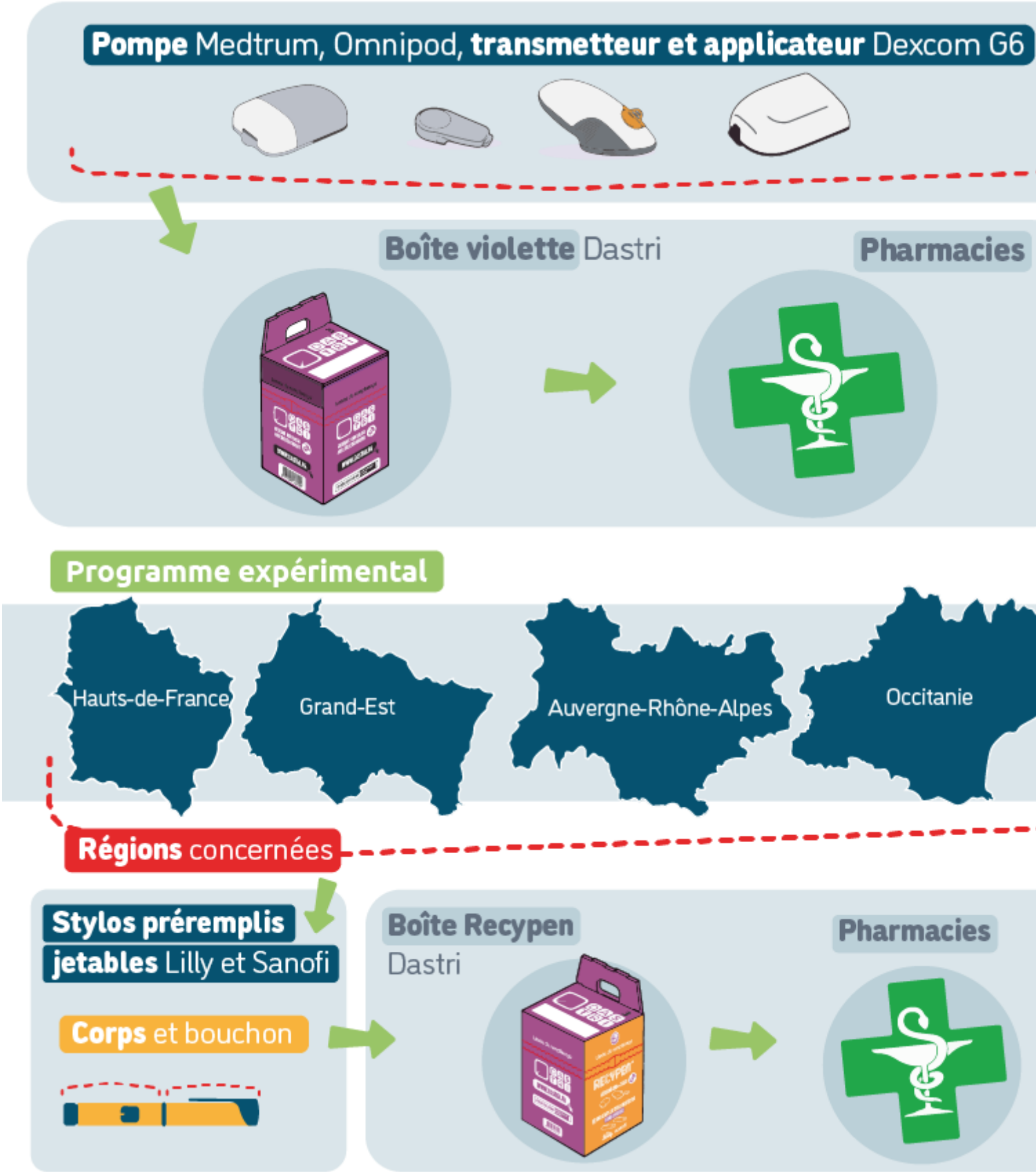

Pour en savoir plus, rendez-vous sur le site dédié Dastri où vous trouverez de nombreuses vidéos explicatives avec de précieuses informations : https://www.dastri.fr/patients/

Découvrez également notre article sur : Gestes de tri des produits de santé : on vous dit tout !